

LEGENDE

1. Planungsvorgaben

1.1 Regionalplan (10-14-17-18) Ingoldstadt

- Landschaftliches Vorbehaltsgebiet  
Lechtal von Kinsau bis Landsberg am Lech
- Landschaftliches Vorbehaltsgebiet  
in der Region 17
- Regionaler Grünzug
- Vorranggebiet für Bodenschätze

1.2 Bauleitplanung

Flächennutzungspläne (nachrichtlich)

- Wohngebiet
- Mischgebiet
- Gemeinbedarfsflächen
- Altenheim
- Krankenhaus
- Gewerbegebiet

- Bebauungsplan Nr. Gemeinde Kinsau
- Strom
- Trafo
- Wasserbehälter
- Kommunale Kläranlagen
- Abgrabung
- Landschaftsschutz - Gebiet FNP Schongau (Planung)

2. Biotope, Schutzgebiete und - objekte, rechtliche Widmungen

- FFH - Gebiet mit Bezeichnung
- SAP - Gebiet mit Bezeichnung
- Naturschutzgebiet - Gebiet mit Bezeichnung
- Landschaftsschutz - Gebiet mit Bezeichnung
- Geschützter Landschaftsbestandteil mit Vorbehalt
- Naturdenkmal Fläche mit Vorbehalt
- Naturdenkmal Symbol mit Vorbehalt
- Trinkwasserschutzgebiet festgesetzt
- Bodendenkmal mit Nummer
- Baudenkmal mit Nummer
- Biotop lt. amtlicher Biotopkartierung des LfU (Flachland)

3. Sonstige nachrichtliche Übernahme

- Wanderwege
- Rad-Wanderwege
- Gemeindegrenze

- Ökokatasterflächen gem. LfU
- Erholungswald Stufe II
- Wald mit besonderer Bedeutung für den Lebensraum, das Landschaftsbild, den hist. Waldbestand und für Genressourcen lt. WFP
- Wald mit besonderer Bedeutung für den Bodenschutz

4. Planung

Leitung 110 kV

- Leitung Bestand mit Maststandorten und Schutzstreifen  
27 Mast - Nr. Bestand
- Leitung Planung mit Maststandorten und Schutzstreifen  
16 Mast - Nr. Planung
- Leitung Abbau mit Maststandorten und Schutzstreifen  
33 Mast - Nr. Abbau
- Fremdleitungen (nachrichtlich)
- Arbeitsfeld und Zuwegung
- Provisorium
- Umriff Untersuchungsgebiet

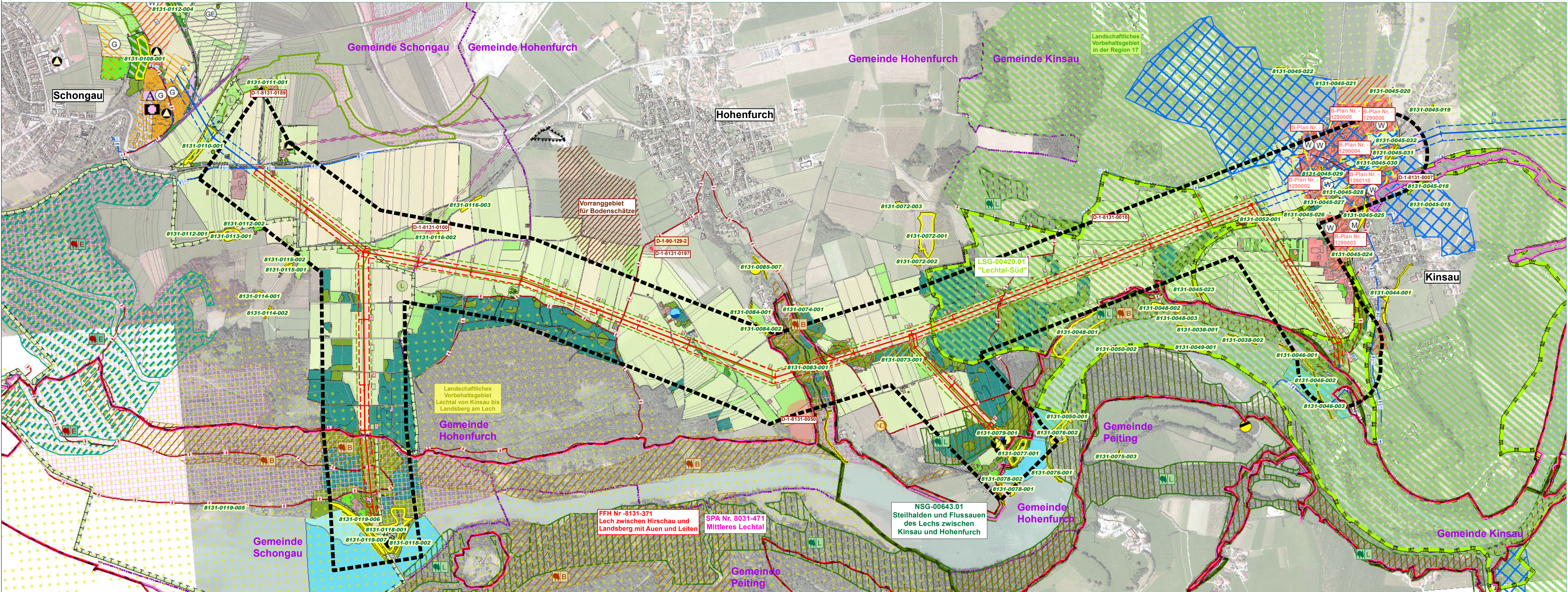
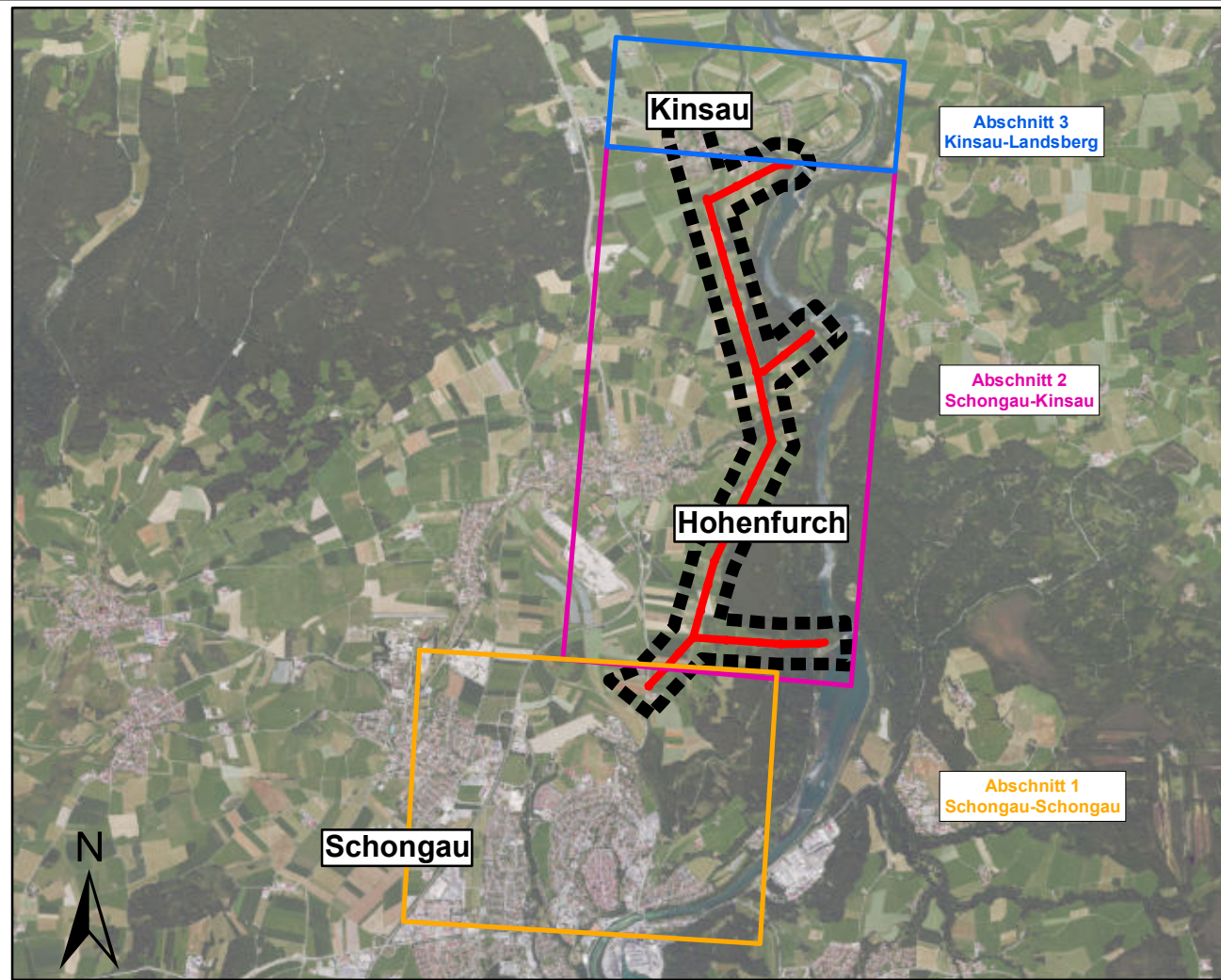

Änderungen	d			
	c			
	b			
	a			
	Name	Datum	Bemerkungen	
Vorhaben:				
110 kV-Hochspannungsfreileitung Anlage 69001 von UW Schongau nach UW Landsberg Abschnitt 2 von Schongau nach Kinsau				
Vorhabensträger: LEW Verteilnetz GmbH (LVN) Schaezlerstraße 3 86150 Augsburg				
Planverfasser: Eger & Partner Austraße 35 86153 Augsburg				
Tel. 0821/25 92 94 0 E Mail: eger@egerpartner.de				
Planfeststellungsbehörde:		Satzungsgemäß auslegen in der Zeit vom ..... bis ..... Zeit und Ort der Auslegung sind vor Auslegung ortsüblich bekannt gemacht worden. Gemeinde: ..... ..... Dienststempel/Unterschrift		
Bearbeitet	Name	Datum	Klärung der Raumbedeutsamkeit gem. § 15 Abs. 4 ROG	
Gezeichnet	Dinger	02.2024		
Geprüft	Reiserer	02.2024		
Gesehen	Dinger	02.2024		
Vorhabensträger:		Projektnummer: 1825		
Datum	Unterschrift	Maßstab: 1:10.00	Blatt Nr.:	Unterlagen Nr.: 6.6.2